ב"ה , יחי המלך המשיח!

דבר מלכות נשא

עם משפחת מלכותי

מאת מ.קיד'נר

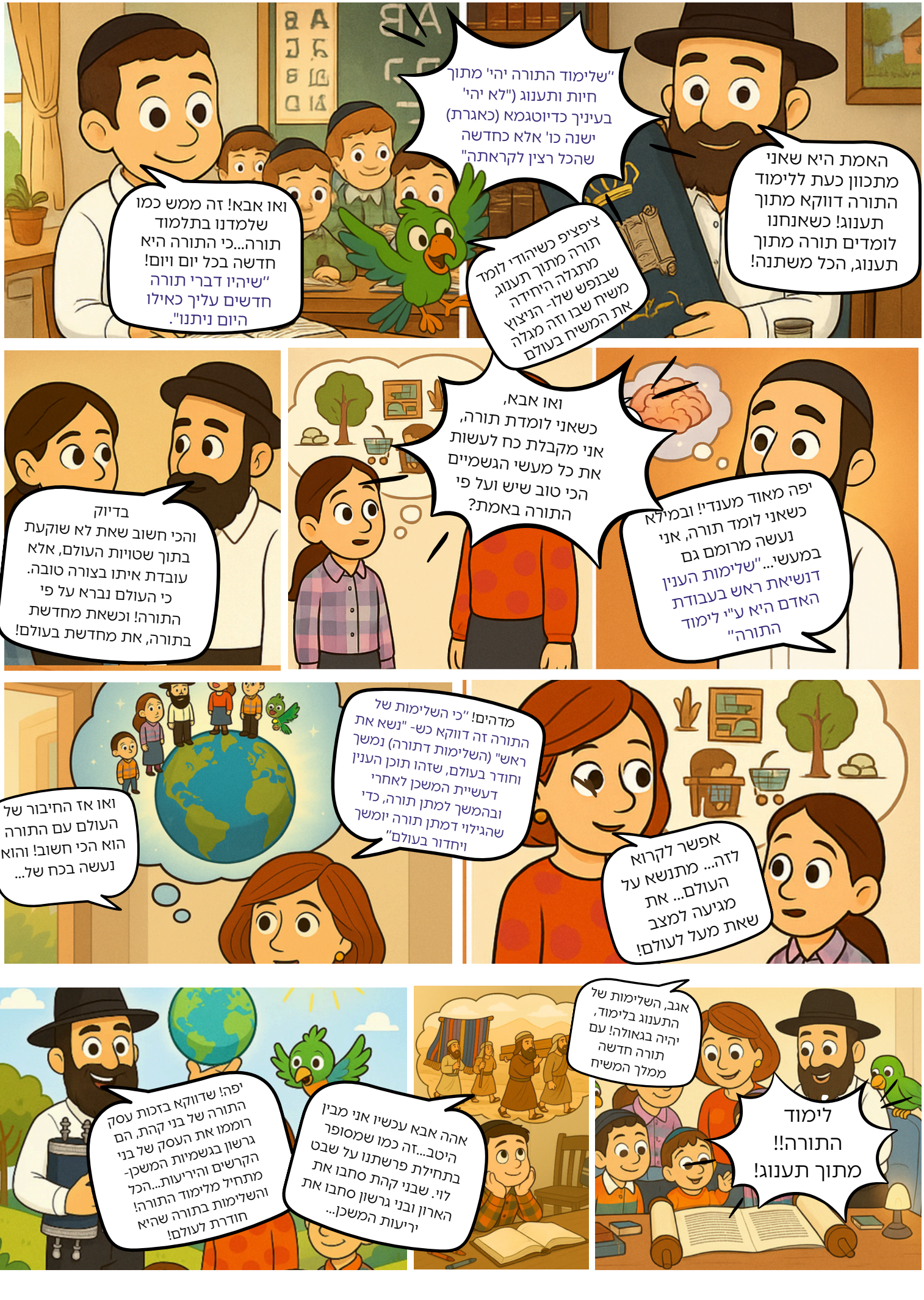
האמת היא שאני מתכוון כעת ללימוד התורה דווקא מתוך תענוג! כשאנחנו לומדים תורה מתוך תענוג, הכל משתנה!
"שלימוד התורה יהי' מתוך חיות ותענוג ("לא יהי' בעיניך כדיוטגמא (כאגרת) ישנה כו' אלא כחדשה שהכל רצין לקראתה"
ציפציפ כשיהודי לומד תורה מתוך תענוג, מתגלה היחידה שבנפש שלו- הניצוץ משיח שבו וזה מגלה את המשיח בעולם
ואו אבא! זה ממש כמו שלמדנו בתלמוד תורה...כי התורה היא חדשה בכל יום ויום! "שיהיו דברי תורה חדשים עליך כאילו היום ניתנו".
יפה מאוד מענדי! ובמילא כשאני לומד תורה, אני נעשה מרומם גם במעשי..."שלימות הענין דנשיאת ראש בעבודת האדם היא ע"י לימוד התורה"
ואו אבא, כשאני לומדת תורה, אני מקבלת כח לעשות את כל מעשי הגשמיים הכי טוב שיש ועל פי התורה באמת?
בדיוק והכי חשוב שאת לא שוקעת בתוך שטויות העולם, אלא עובדת איתו בצורה טובה. כי העולם נברא על פי התורה! וכשאת מחדשת בתורה, את מחדשת בעולם!
אפשר לקרוא לזה... מתנשא על העולם... את מגיעה למצב שאת מעל לעולם!
מדהים! "כי השלימות של התורה זה דווקא כש- "נשא את ראש" (השלימות דתורה) נמשך וחודר בעולם, שזהו תוכן הענין דעשיית המשכן לאחרי ובהמשך למתן תורה, כדי שהגילוי דמתן תורה יומשך ויחדור בעולם"
ואו אז החיבור של העולם עם התורה הוא הכי חשוב! והוא נעשה בכח של...
לימוד התורה!! מתוך תענוג!
אגב, השלימות של התענוג בלימוד, יהיה בגאולה! עם תורה חדשה ממלך המשיח
אהה אבא עכשיו אני מבין היטב...זה כמו שמסופר בתחילת פרשתנו על שבט לוי. שבני קהת סחבו את הארון ובני גרשון סחבו את יריעות המשכן...
יפה! שדווקא בזכות עסק התורה של בני קהת, הם רוממו את העסק של בני גרשון בגשמיות המשכן- הקרשים והיריעות...הכל מתחיל מלימוד התורה! והשלימות בתורה שה'א חודרת לעולם!